

PROJEKT 2732

Neubau von 54 Einfamilienhäusern mit Garage
"Wohnpark am Bisgeshof"

hier: **TYP F**

Häuser 45-52

BAUHERR

GIB -Gesellschaft für innovatives Bauen mbH

Eskenpfad 20

47608 Geldern

gezeichnet	Datum
mt. dim	22.02.2008
geändert	

Entwurf mit Einarbeitung der Vorstatik

M 1:200

PLAN

Ansichten

Bauherr

Architekt

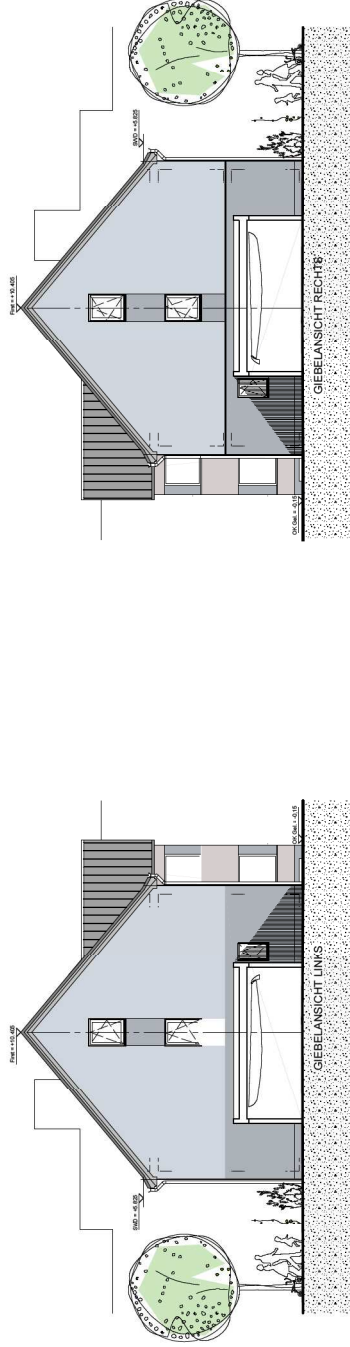
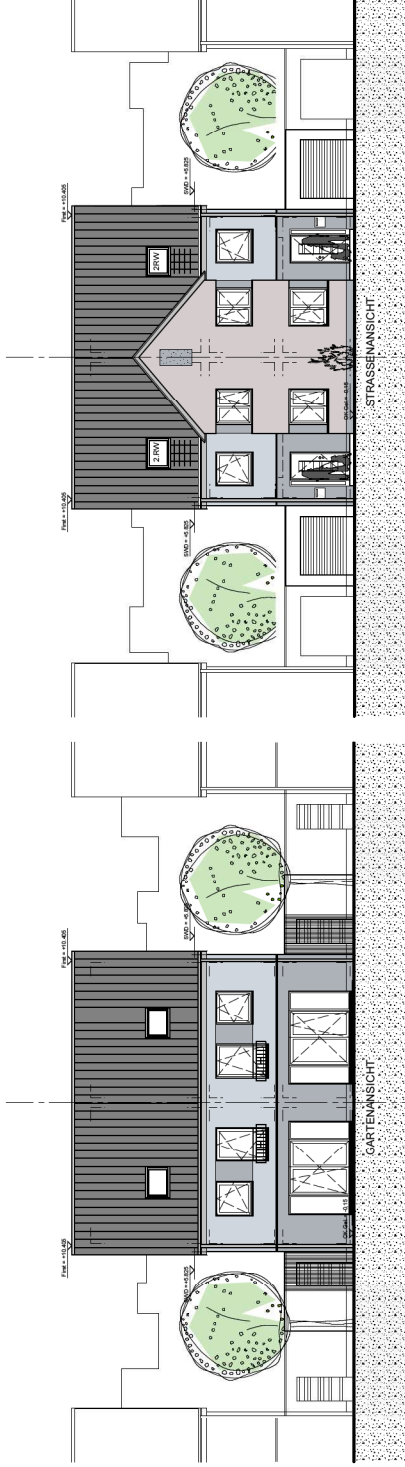

PROJEKT 2732

Neubau von 54 Einfamilienhäusern mit Garage

"Wohnpark am Bisgeshof"

hier: **TYP F**

Häuser 45-52

BAUHERR

GIB -Gesellschaft für innovatives Bauen mbH

Eskenpfad 20

47608 Geldern

gezeichnet	Datum
mt. dim	22.02.2008
geändert	

Entwurf mit Einarbeitung der Vorstatik

M 1:100

PLAN

Grundriß Obergeschoß

Bauherr

Architekt

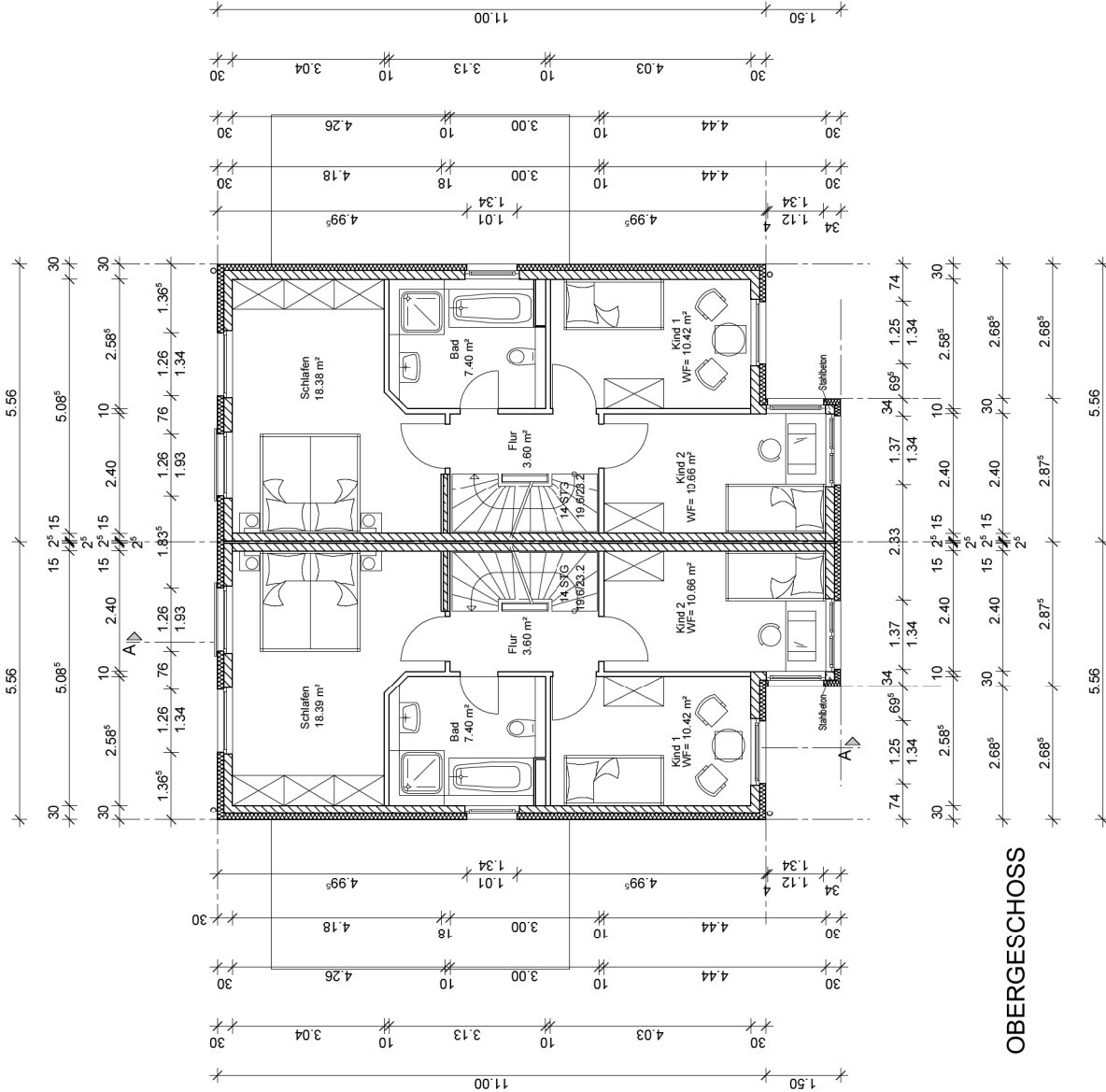

PROJEKT 2732

Neubau von 54 Einfamilienhäusern mit Garage

"Wohnpark am Bisgeshof"

hier: **TYP F**

Häuser 45-52

BAUHERR

GIB -Gesellschaft für innovatives Bauen mbH

Eskenpfad 20

47608 Geldern

gezeichnet	Datum
mt. dim	22.02.2008
geändert	

Entwurf mit Einarbeitung der Vorstatik

M 1:100

PLAN

Schnitt A-A

Bauherr

Architekt

