

PROJEKT 2732

Neubau von 54 Einfamilienhäusern mit Garage
"Wohnpark am Bisgeshof"

hier: **TYP C**

Häuser 15-17 und 20-22 (Reihenhäuser)

BAUHERR

GIB -Gesellschaft für innovatives Bauen mbH

Eskenpfad 20

47608 Geldern

gezeichnet	Datum
nt, dm	22.02.2008
geändert	

Entwurf mit Einarbeitung der Vorstatik

M 1:200

PLAN

Ansichten

Bauherr

Architekt

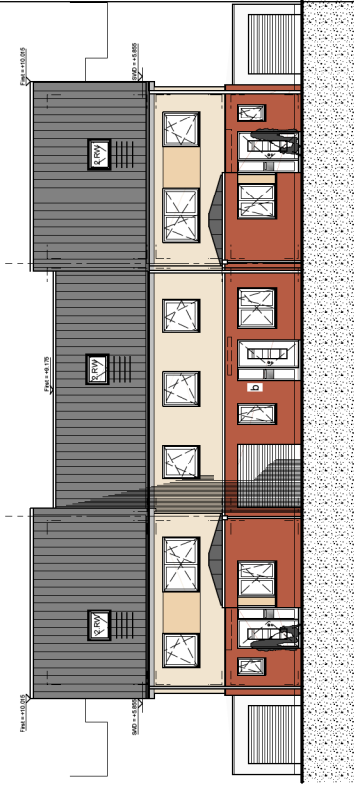

STRASSENANSICHT

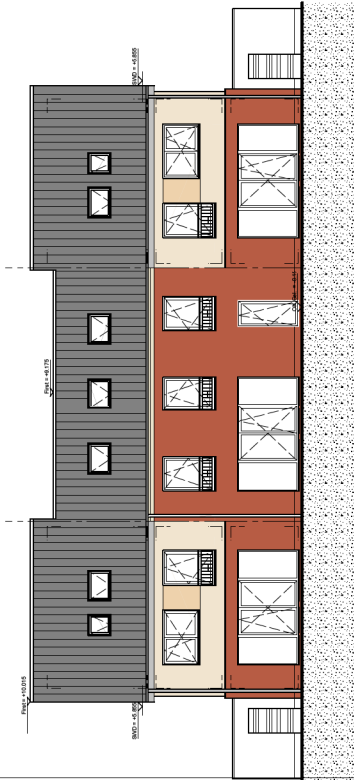

GARTENANSICHT

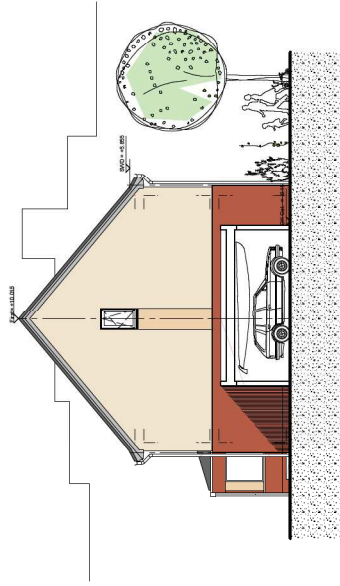

GIEBELANSICHT RECHTS

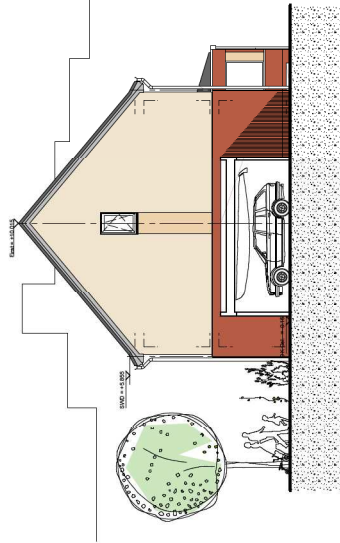

GIEBELANSICHT LINKS

PROJEKT 2732

Neubau von 54 Einfamilienhäusern mit Garage
"Wohnpark am Bisgeshof"

hier: **TYP C**

Häuser 15-17 und 20-22 (Reihenhäuser)

BAUHERR

GIB -Gesellschaft für innovatives Bauen mbH

Eskenpfad 20

47608 Geldern

gezeichnet mt. dim geändert Datum 22.02.2008

Entwurf mit Einarbeitung der Vorstatik

M 1:100

PLAN

Grundriß Kellergeschoß

Bauherr

Architekt

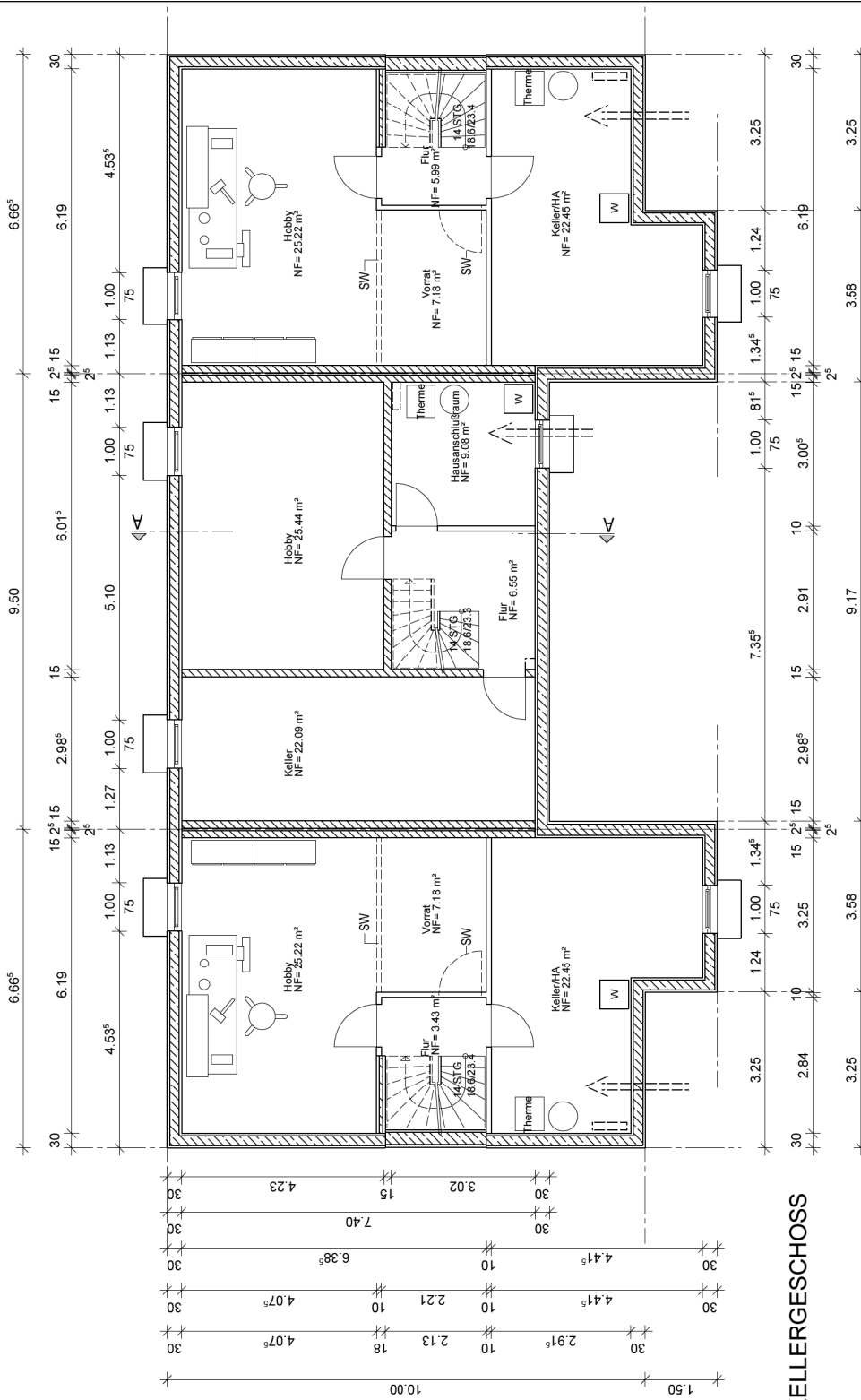

PROJEKT 2732

Neubau von 54 Einfamilienhäusern mit Garage
"Wohnpark am Bisgeshof"

hier: **TYP C**

Häuser 15-17 und 20-22 (Reihenhäuser)

BAUHERR

GIB - Gesellschaft für innovatives Bauen mbH

Eskenpfad 20

47608 Geldern

gezeichnet

Datum

22.02.2008

mt, dm

geändert

Entwurf mit Einarbeitung der Vorstatik

M 1:100

PLAN

Grundriß Erdgeschoss

Bauherr

Architekt

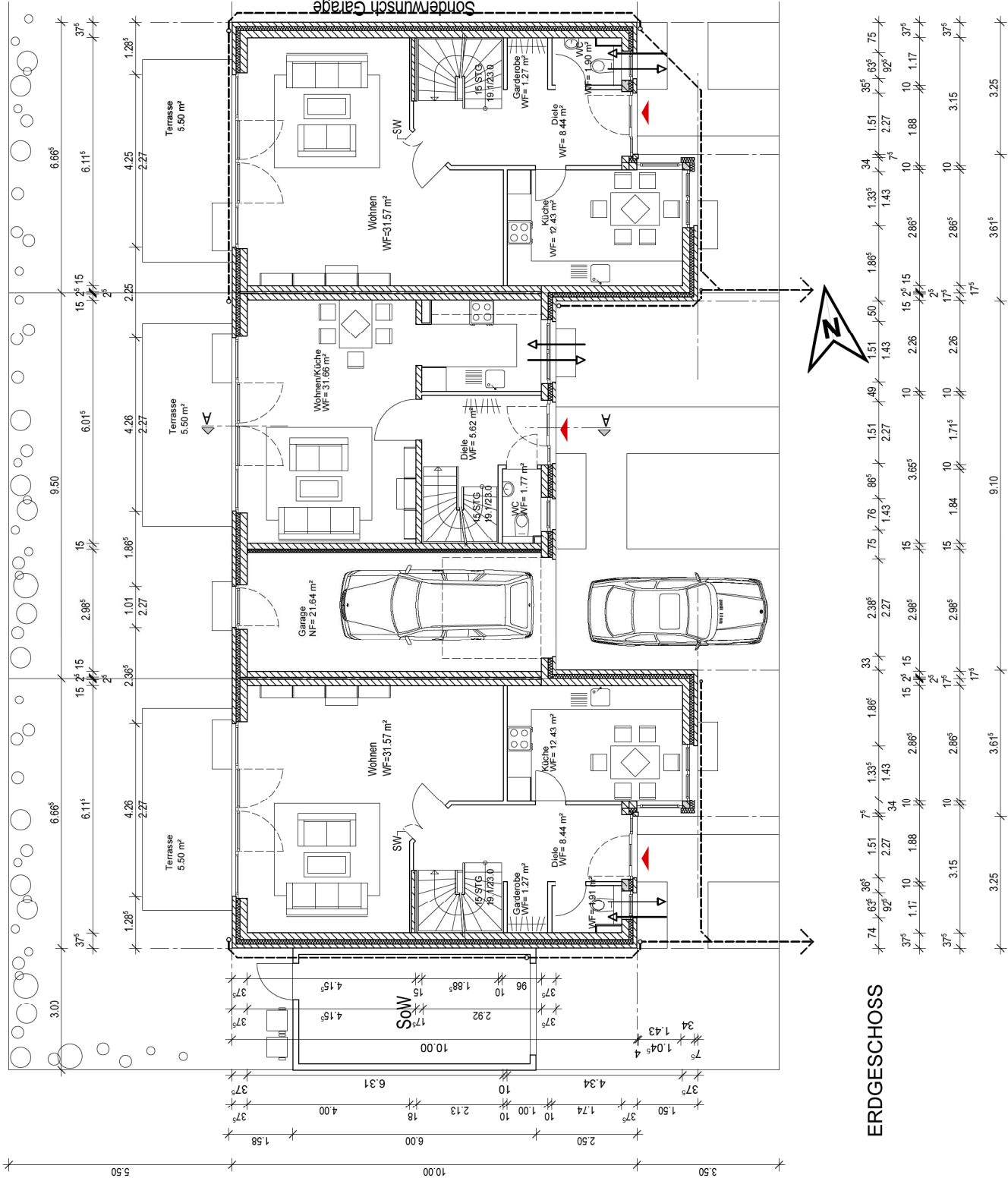

ERDGESCHOSS

PROJEKT 2732

Neubau von 54 Einfamilienhäusern mit Garage
"Wohnpark am Bisgeshof"

hier: **TYP C**

Häuser 15-17 und 20-22 (Reihenhäuser)

BAUHERR

GIB -Gesellschaft für innovatives Bauen mbH

Eskenpfad 20

47608 Geldern

gezeichnet Datum

mit dim 22.02.2008

geändert

Entwurf mit Einarbeitung der Vorstatik

M 1:100

PLAN

Grundriß Obergeschoss

Bauherr

Architekt

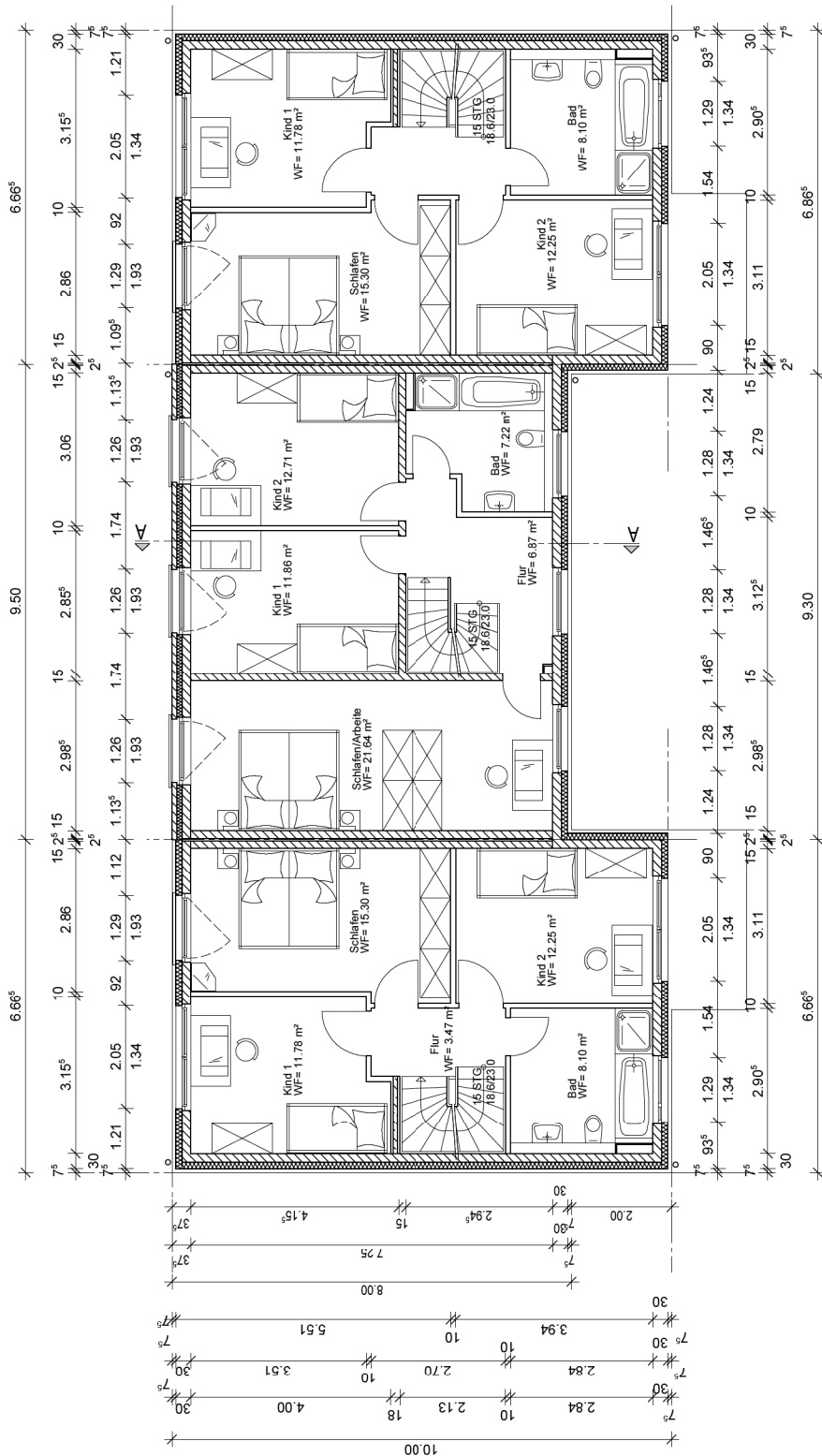

PROJEKT 2732

Neubau von 54 Einfamilienhäusern mit Garage
"Wohnpark am Bisgeshof"

hier: **TYP C**

Häuser 15-17 und 20-22 (Reihenhäuser)

BAUHERR

GIB -Gesellschaft für innovatives Bauen mbH
Eskenspfad 20

47608 Geldern

gezeichnet mit Datum
geändert mt. dim 22.02.2008

Entwurf mit Einarbeitung der Vorstatik
M 1:100

PLAN

Grundriß Dachgeschoß

Bauherr

Architekt

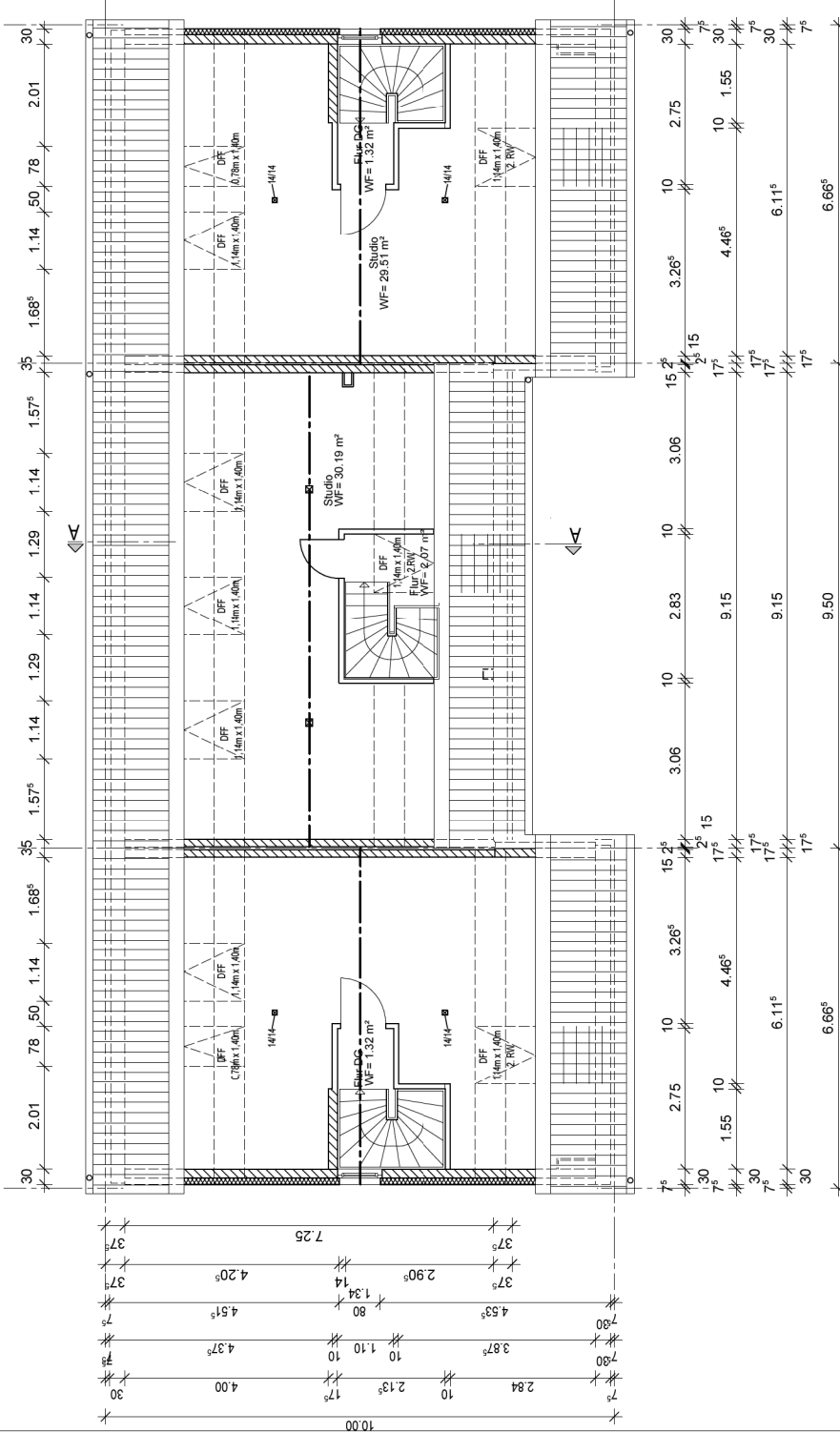

PROJEKT 2732

Neubau von 54 Einfamilienhäusern mit Garage

"Wohnpark am Bisgeshof"

hier: **TYP C**

Häuser 15-17 und 20-22 (Reihenhäuser)

BAUHERR

GIB -Gesellschaft für innovatives Bauen mbH

Eskenpfad 20

47608 Geldern

gezeichnet	Datum
mt, dm	22.02.2008
geändert	

Entwurf mit Einarbeitung der Vorstatik

M 1:100

PLAN

Schnitt A-A

Bauherr

Architekt

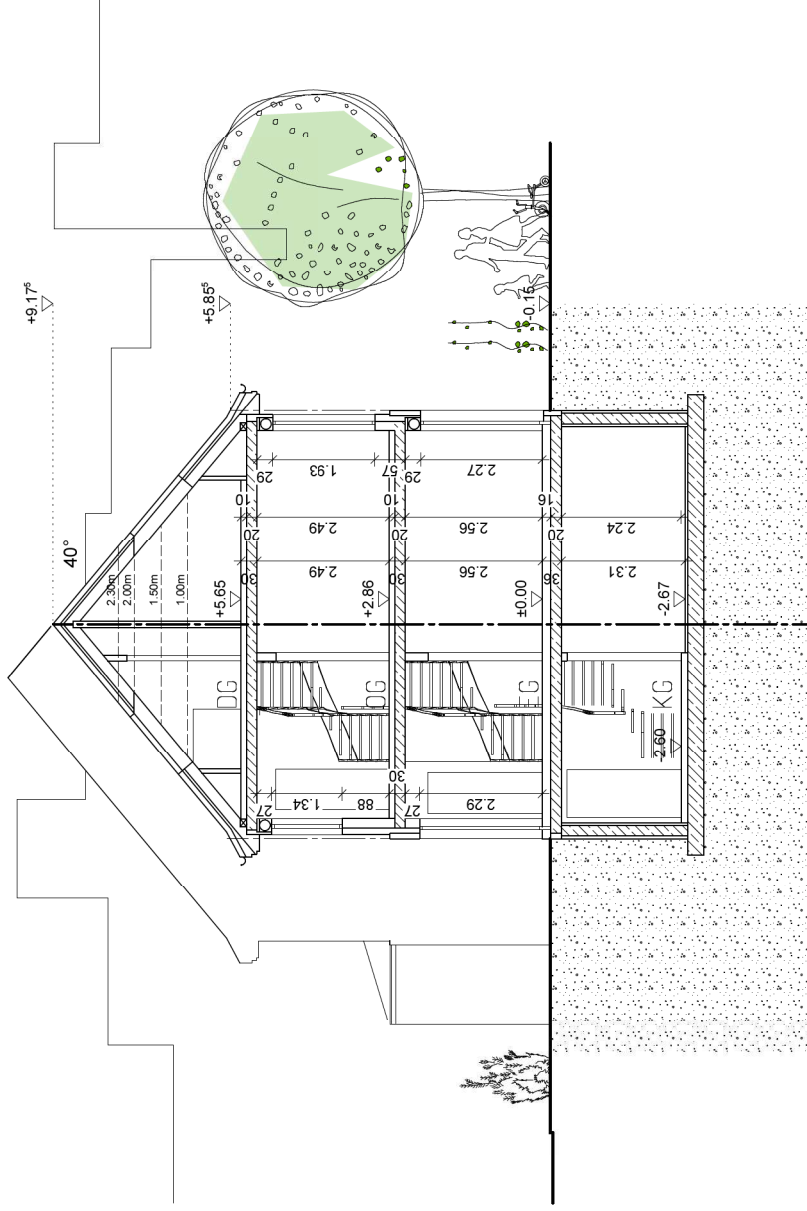
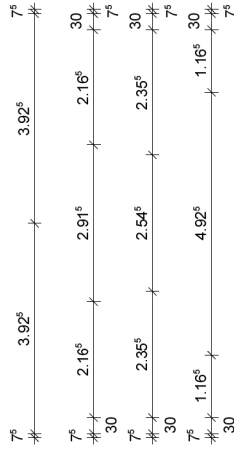

Schnitt A-A
 REIHENMITTELHAUS